near living

by FIDUROCK

# Byt B6.14 SV

| 2+kk | 48,9 m² | 6. NP |
|---|---|---|

| | | |
|---|---|---|
| 01 | Obývací pokoj + kk | 21,9 m² |
| 02 | Ložnice | 13,4 m² |
| 03 | Koupelna | 4,7 m² |
| 04 | Chodba | 6,6 m² |
| | Užitná plocha bytu | 46,6 m² |
| | **Podlahová plocha bytu** | **48,9 m²** |
| 05 | Balkon | 4,3 m² |

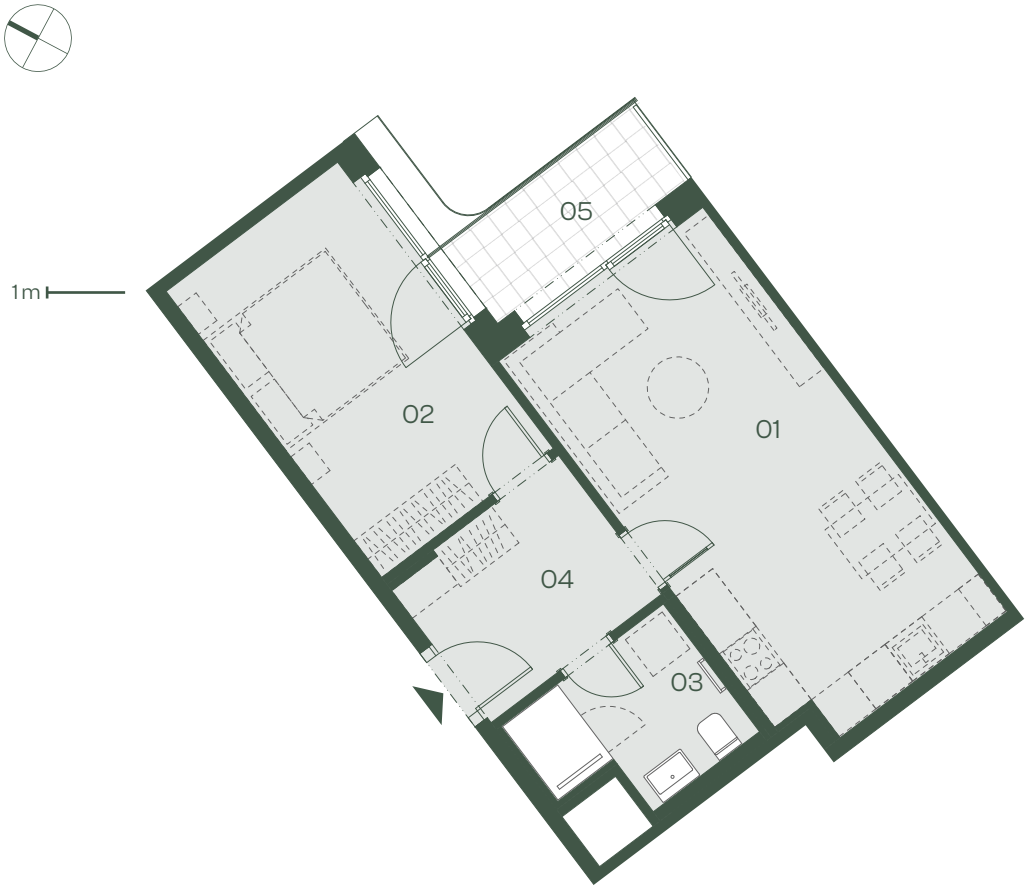


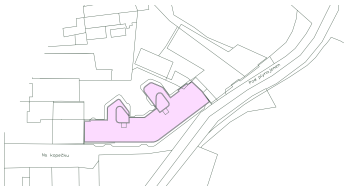

Schéma projektu

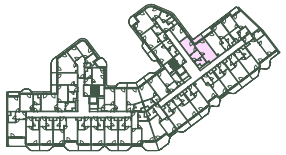

Schéma umístění bytu

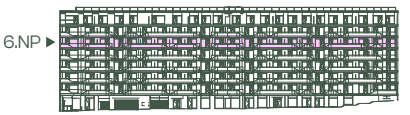


Pohled

Tento výkres byl zpracován pro marketingové účely. Developer se tímto nevzdává práva na případné změny, úpravy či doplnění tohoto materiálu. Jeho závazná podoba bude předmětem smlouvy mezi developerem a klientem.

Podlahová plocha bytu (ateliéru) je měřena dle nařízení vlády 366/2013 Sb.

VERZE 08/2025

prodej@nearliving.cz | +420 730 519 958